

**FORMATO EUROPEO
PER IL CURRICULUM
VITAE**

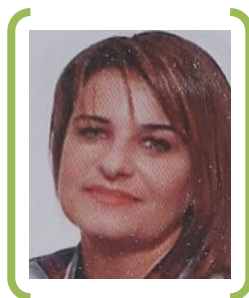

INFORMAZIONI PERSONALI

Nome	LOI MARIA EVA
Indirizzo	CORSO ITALIA N. 72 – 09028 SESTU (CA)
Telefono	3939101601
Fax	07022743
E-mail	Lanuovaimpronta@tiscali.it
Nazionalità	Italiana
Data di nascita	25/11/21973

ESPERIENZA LAVORATIVA

- dal 2009 ad oggi
 - Nome e indirizzo del datore di lavoro
 - Tipo di azienda o settore
 - Tipo di impiego
 - Principali mansioni e responsabilità
- Lavoro presso la cooperativa sociale LA NUOVA IMPRONTA con la mansione di segretario e disbrigo pratiche.
Società Cooperativa Sociale LA NUOVA IMPRONTA – Via Venezia 54H – 09028 Sestu (CA)
- dal 2001 al 2009
 - Nome e indirizzo del datore di lavoro
 - Tipo di azienda o settore
 - Tipo di impiego
 - Principali mansioni e responsabilità
- Presidente presso la Società Cooperativa L'IMPRONTA

ISTRUZIONE E FORMAZIONE

- 1996
 - Nome e tipo di istituto di istruzione o formazione
 - Principali materie / abilità professionali oggetto dello studio
 - Qualifica conseguita
 - Livello nella classificazione nazionale (se pertinente)
- Qualifica ASSISTENZA PER L'INFANZIA ottenuta nell'istituto SANDRO PERTINI di Cagliari

CAPACITÀ E COMPETENZE

PERSONALI

Acquisite nel corso della vita e della carriera ma non necessariamente riconosciute da certificati e diplomi ufficiali.

MADRELINGUA

ALTRE LINGUA

- Capacità di lettura
- Capacità di scrittura
- Capacità di espressione orale

CAPACITÀ E COMPETENZE

RELAZIONALI

Vivere e lavorare con altre persone, in ambiente multiculturale, occupando posti in cui la comunicazione è importante e in situazioni in cui è essenziale lavorare in squadra (ad es. cultura e sport), ecc.

PATENTE O PATENTI

ITALIANO

INGLESE

LIVELLO SCOLASTICO

LIVELLO SCOLASTICO

LIVELLO SCOLASTICO

PREDISPOSTA AL LAVORO ORGANIZZATIVO E DI GRUPPO

Patente B